



L'Associazione Equestre Leo Ranch Organizza

TROFEO DELLE ROSE

2° EDIZIONE

Gara internazionale di endurance (CEI*)

4° tappa **Campionato Regionale Abruzzo di Endurance**

7-8 agosto 2010

Roseto degli Abruzzi (TE)

(autoporto - piazzale Ristorante Fattoria della Nonna)

Programma

7 agosto

Ore 15.30 regolarizzazione iscrizioni e visite veterinarie categoria CEI*;

Ore 19.00 breafing;

8 agosto

Ore 7.30 Partenza categoria CEI*

Ore 7.45 Visite veterinarie cat regionali

Ore 8.15 breafing;

Ore 8.30 partenza cat. CEN**/B (81 km-3 fasi) a tempo;

Ore 9.30 inizio partenza cat. CEN*/R (54 km-2 fasi) regolarità;

Ore 10.30 inizio partenza cat. Debuttanti e deb. non ag. (27 km-1 fase) regolarità

Ore 18.00 Best condition CEI – CEN**/B (premi ai cavalli in migliori condizioni)

Ore 19.00 cerimonia di premiazione

Per ulteriori informazioni contattare Leo Di Felice 328 0091139

Giuria

Presidente FEI:

Ferdinando BRUNI

Membri:

Monia D'Attanasio

Sarita Paolini

Paolo Torlontano

Delegato Tecnico FEI:

Gabriella Bosco

Chief Steward FEI:

Water Murino

Commissione Veterinaria

Presidente:

Dott. Pietro Ziantoni

Membri

Dott.ssa Alessandra de Sanctis

Dott. Virginio de Sanctis Martellacci

Dott. Federico Di Gregorio

Organizzazione

Presidente e responsabile di percorso:

Sig Leo Di Felice tel. 328 0091139

Veterinario ai Trattamenti:

Dott. Nicola Amante

Maniscalco di servizio:

Sig. Franco Brisighella tel. 339 4090838

ambulanza e servizio medico

Misericordia di Roseto

Monte Premi

Categoria CEI* FEI:

Premi in oggetto ai primi classificati inoltre:

- 1° classificato: contributo alle spese sostenute del valore di € 375,00
- 2° classificato: contributo alle spese sostenute del valore di € 270,00
- 3° classificato: contributo alle spese sostenute del valore di € 225,00
- 4° classificato: contributo alle spese sostenute del valore di € 180,00
- 5° classificato: contributo alle spese sostenute del valore di € 150,00
- Dal 6° al 10° classificato: contributo alle spese sostenute del valore di € 60,00
- Riconoscimento a tutti i partecipanti.

Categorie Regionali

Premi in oggetto ai primi classificati di ogni categoria, inoltre:

- 1° classificato cat. CEN**/B: contributo alle spese sostenute del valore di € 180,00
- 2° classificato cat. CEN**/B: contributo alle spese sostenute del valore di € 120,00

Per ulteriori informazioni contattare Leo Di Felice 328 0091139

- 3° classificato cat. CEN**/B: contributo alle spese sostenute del valore di € 60,00
- 1° classificato cat. CEN*/R: contributo alle spese sostenute del valore di € 150,00
- 2° classificato cat. CEN*/R: contributo alle spese sostenute del valore di € 100,00
- 3° classificato cat. CEN*/R: contributo alle spese sostenute del valore di € 50,00
- 1° classificato cat. Debuttanti Ag.: contributo alle spese sostenute del valore di € 120,00
- 2° classificato cat. Debuttanti Ag.: contributo alle spese sostenute del valore di € 80,00
- 3° classificato cat. Debuttanti Ag.: contributo alle spese sostenute del valore di € 40,00

Percorso

Anello unico di 28 km in strade brecciate ed in terra battuta. Altitudine max. 160 metri, differenziale 120 metri. Percorso prevalentemente pianeggiante, tuttavia non consente lo sviluppo di alte velocità. Lo scorso anno la media del vincitore della categoria di 84 km di velocità è stata di circa 13 km /h.

altimetria

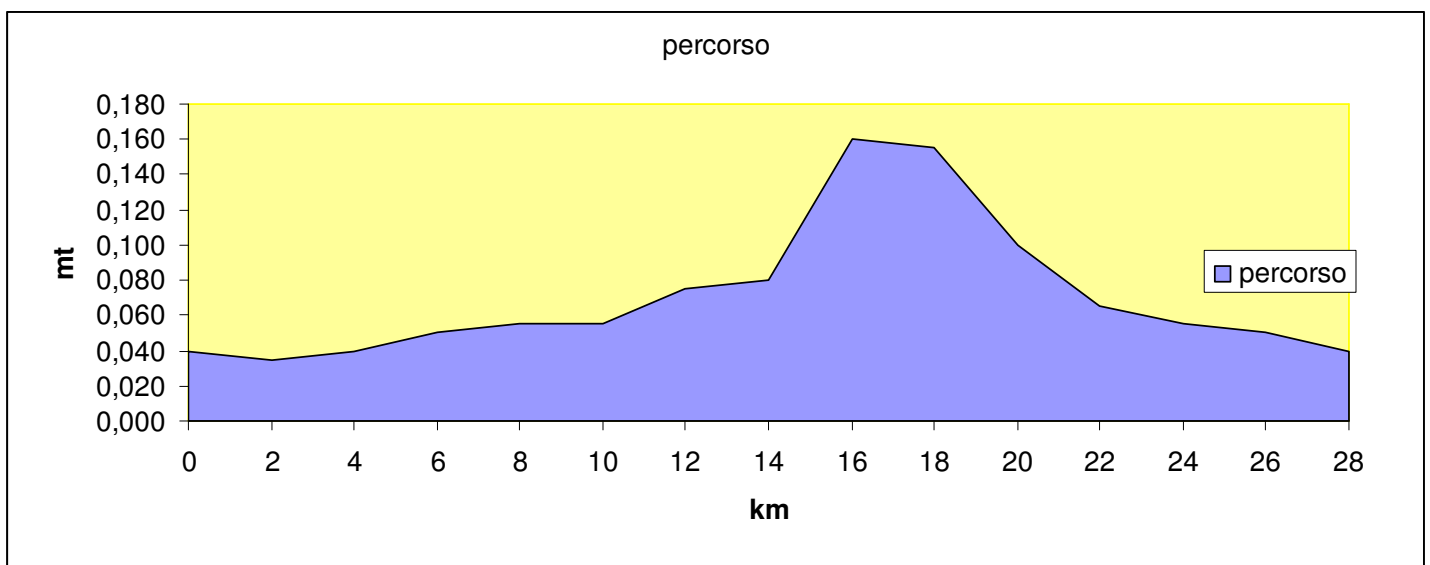

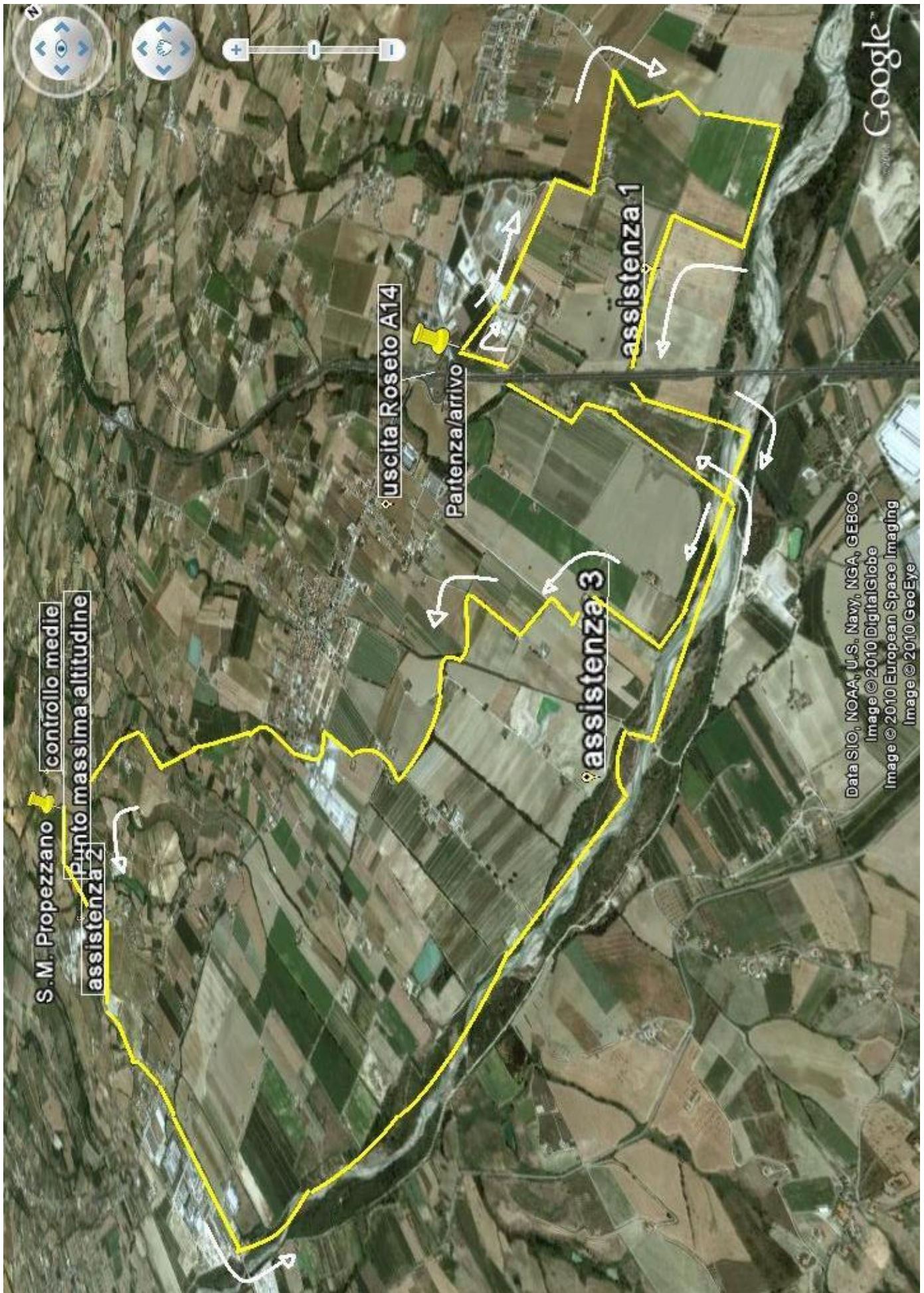

Per ulteriori informazioni contattare Leo Di Felice 328 0091139

MODULO ISCRIZIONE GARE CEI
(scadenza mercoledì 28 luglio)

Spedire via fax alla FISE al n. 06 32 33 772

Spedire via fax al C.O. al n. 085 4171052

| | |
|--|--|
| Categoria _____ CEI* _____ | PETTORALE: (a cura della Segreteria) |
| Data Gara: 7-8 AGOSTO 2010 _____ Gara: TROFEO DELLE ROSE _____ | |
| Organizzatore: A.E. Leo Ranch _____ Luogo: Roseto degli Abruzzi (Teramo) _____ | |

| |
|--|
| Cavaliere: _____ |
| Patente: _____ Numero F.I.S.E.: _____ Regione: _____ |
| Cell. cavaliere: _____ Cell. assistenza: _____ Preferenza Pettorale: _____ |

| |
|--|
| Cavallo: _____ |
| Numero F.I.S.E.: _____ FEI: _____ UNIRE: _____ ANICA: _____ Sex: _____ Anno: _____ |
| Riserva: _____ |
| Numero F.I.S.E.: _____ FEI: _____ UNIRE: _____ ANICA: _____ Sex: _____ Anno: _____ |

| |
|-----------------------|
| Comunicazioni: |
|-----------------------|

| |
|--|
| AUTOCERTIFICAZIONE RINNOVO DOCUMENTI, DICHIARAZIONI PER LA PARTECIPAZIONE E PER NON ESSERE ESCLUSI DALLA CLASSIFICA FINALE: |
| Dichiaro che, in relazione al suddetto binomio, l'autorizzazione a montare del cavaliere ed il passaporto del cavallo SONO RINNOVATI e validi per partecipare alla gara. |
| Dichiaro di conoscere ed accettare integralmente il Regolamento Endurance F.I.S.E. attualmente in vigore ed il Regolamento Particolare della gara odierna se esistente. Dichiaro inoltre di assumermi ogni responsabilità per danni a cose, persone e animali che potranno accadere nel corso della manifestazione sollevando gli organizzatori da ogni responsabilità. Mi impegno altresì a non adire ad altre autorità, compresa quella Giudiziaria, che non sia l'Ente Nazionale F.I.S.E. C.O.N.I. per la tutela dei propri diritti ed interessi sportivi, declinando ogni responsabilità civile e penale nei confronti del Comitato Organizzatore, dell'Ispettore e dei Tecnici d'Equiturismo. La presente clausola è approvata espressamente ai sensi dell'art. 1341 del Codice Civile. |
| Dichiaro che il suddetto cavallo RISPETTA IL PERIODO DI RIPOSO OBBLIGATORIO poiché rispetto alla data della gara: |
| - nei 18 giorni precedenti non ha preso il via a gare di endurance da 80 a 139 km in un giorno (e/o da 40 a 99 km al giorno in più giorni) |
| - nei 25 giorni precedenti non ha preso il via a gare di endurance da 140 km e oltre in un giorno (e/o da 100 km e oltre al giorno in più giorni) |
| Il Cavaliere o chi ne esercita la podestà: _____ |



Federazione Italiana Sport Equestri - Dipartimento Endurance

| | |
|-------------------------|-----------------|
| COSTO ISCRIZIONE | |
| Quota Partecipazione | € 120,00 |
| Box n. _____ x € _____ | € _____ |
| _____ | _____ |
| TOTALE | € _____ |

Per ulteriori informazioni contattare Leo Di Felice 328 0091139

Quote di iscrizione:

categoria internazionale CEI* ()**

→ € 120.00 a binomio (compresa scuderizzazione)

Da effettuare tramite modulo in calce da inviare via fax alla FISE al n. 06 32 33 772 e al Comitato Regionale Fise Abruzzo al n. 085 4171052 entro il 28 luglio 2010

categorie regionali

| | | |
|-----------------------------------|---|----------|
| categoria CEN**/B | → | € 80 (*) |
| categoria CEN* /R | → | € 70 (*) |
| categoria Debuttanti | → | € 60 (*) |
| categoria Debuttanti non Agonisti | → | € 40 (*) |

(*) PER LE SOLE CATEGORIE REGIONALI (CEN/B – CEN*/R – Debuttanti agonistica e Non agonistica) riduzione di € 20 a binomio** se si effettua la prescrizione **entro le ore 24 del 04.08.2010** a mezzo fax **0854171052** o via e-mail a: **fise.abruzzo@tin.it** oppure attraverso il servizio di prescrizione online fornito da **www.enduranceonline.it**

La pre-iscrizione **NON** è impegnativa per la partecipazione alla gara ma è essenziale per la corretta verifica delle qualifiche del cavallo e del cavaliere. La regolarizzazione dei dovuti importi avverrà comunque sul campo gara all'atto dell'effettiva iscrizione. La pre-iscrizione può essere effettuata anche singolarmente per il cavallo o per il cavaliere avendo la possibilità di pre-iscrivere un cavallo con più cavalieri e viceversa, la effettiva scelta sarà effettuata sul campo. Si ricorda inoltre che tutti i cavalli dovranno essere iscritti ai ruoli federali, in possesso del passaporto FISE rinnovato per il 2010 ed essere inoltre in regola con le norme veterinarie vigenti. L'organizzazione, ove se ne presenti la necessità, in accordo con l'Ispettore di gara si riserva la facoltà di apportare variazioni al regolamento. Il comitato organizzatore non si assume alcuna responsabilità per danni derivanti ad oggetti, persone o animali concorrenti o spettatori della manifestazione in oggetto.

() N.B** per la gara internazionale CEI1* i cavalli e i cavalieri devono essere registrati presso la Federazione Equestre Internazionale (FEI).

Procedura di pagamento delle registrazioni Fei

10 euro per ogni cavallo e 10 euro per ogni cavaliere da effettuare (ogni anno e prima delle gare) tramite versamento postale (35560002) o bancario (BNL C/C 10123, ABI 01005, CAB 03309, codice IBAN: IT 82 Z 0100503309000000010123) intestato alla Federazione Italiana Sport Equestri, Viale Tiziano 74, 00196 Roma. **La copia del bollettino del versamento deve essere inviata alla Fise (Sig.ra Negri: FAX 063233772; endurance@fise.it;Info: TEL 0636858202), con i dati fondamentali: nomi dei cavalieri e recapito telefonico, nomi dei cavalli e numero di passaporto Fei o Fise:**

Per ulteriori informazioni contattare Leo Di Felice 328 0091139

COME ARRIVARE :

da tutte le direzioni:

Autostrada A 14 (Adriatica), uscita ROSETO.

Uscita autostrada ROSETO, appena usciti dal casello, girare a destra dopo 150 metri sulla destra Ristorante FATTORIA DELLA NONNA.

ALBERGHI CONVENZIONATI

Hotel Villa Gobbi S.r.l

Via Nazionale, 323

64020 Castelnuovo Vomano (TE)

Tel. e Fax 0861.57326

www.villagobbi.it

Email: info@villagobbi.it

Agriturismo “Il Melograno delle Centovie”

C.da Centovie

64026 Roseto degli Abruzzi (Te)

Tel : 39 338.6956438

www.ilmeloganodellecentovie.it

E Mail: info@ilmeloganodellecentovie.it



CEN**/B (90 km velocità)

CEN*/R (60 km regolarità)

Debuttanti (30 km regolarità)

SCHEDA ISCRIZIONE SOLO GARA REGIONALE

Trofeo delle Rose – 4° Tappa Campionato regionale Abruzzo

Roseto degli Abruzzi (TE), 8 agosto 2010

CAVALIERE*

1) **Cognome e nome** (obbligatorio) _____

Numero di Autorizzazione a montare FISE(*) (obbligatorio) _____

(*) Il cavaliere al momento della gara deve possedere una patente FISE valida per il tipo di categoria e rinnovata per l'anno in corso, pena l'impossibilità a partecipare alla categoria o alla manifestazione. In caso di mancanza di detti requisiti entro il giorno successivo la scadenza delle iscrizioni, l'Organizzazione potrà richiedere prova dell'avvenuta regolarizzazione degli stessi al momento della iscrizione alla gara.

CAVALLO**

(**) Il cavallo al momento della gara deve possedere le necessarie qualifiche per la categoria e possedere l'iscrizione alla FISE valida per l'anno in corso pena l'impossibilità a partecipare alla categoria o manifestazione. In caso di mancanza di detti requisiti entro il giorno successivo la scadenza delle iscrizioni, l'Organizzazione potrà richiedere prova dell'avvenuta regolarizzazione degli stessi al momento della iscrizione alla gara.

Nome (obbligatorio) _____

Numero d'iscrizione FISE ()** (obbligatorio) _____

Non firmare!

LA PARTE SOTTOSTANTE DEVE ESSERE FIRMATA SOLO AL MOMENTO DELL'ISCRIZIONE SUL CAMPO

DICHIARAZIONE PER LA PARTECIPAZIONE
(da sottoscrivere sul campo)

Dichiaro di conoscere ed accettare integralmente il Regolamento Particolare della gara odierna ed il Regolamento F.I.S.E. delle Gare di Endurance in Italia attualmente in vigore.

Dichiaro inoltre di assumermi ogni responsabilità per danni a cose, persone e animali che potranno accadere nel corso della giornata sollevando gli organizzatori da ogni responsabilità.

Mi impegno altresì a non adire ad altre autorità, compresa quella giudiziaria, che non sia l'Ente Nazionale F.I.S.E. - CONI per la tutela dei propri diritti ed interessi sportivi, declinando ogni responsabilità civile e penale nei confronti del Comitato Organizzatore, dell'Ispettore e dei Tecnici d'Equiturismo. La presente clausola è approvata espressamente ai sensi dell'art. 1341 del C.C.

Il Cavaliere o chi ne esercita la podestà

firma _____

data _____

AUTOCERTIFICAZIONE
(da sottoscrivere sul campo)

Consapevole delle responsabilità e delle sanzioni stabilite dalla Legge nei confronti di chi attesta il falso,

DICHIARO

di aver rinnovato la sopra indicata autorizzazione a montare per l'anno in corso, di non avere meno di 14 anni compiuti e sollevo il C. O. e gli Ufficiali di Gara da qualsiasi responsabilità.

Sono consapevole che, qualsiasi irregolarità amministrativa e/o sportiva che verrà evidenziata, anche dopo la gara, a carico del cavallo e/o del cavaliere, porterà all'automatica esclusione del binomio dagli ordini d'arrivo di questa competizione.

Il Cavaliere o chi ne esercita la podestà

firma _____

data _____

Parte sottostante riservata alla segreteria

| CATEGORIA | COSTO/FEE (EURO) | BOX | riduzione € 20 (*) | TOTALI |
|----------------------------|------------------|--|--------------------------|--------|
| CEN**/B 84 KM | 80 | € 100,00 (Da prenotare direttamente al Sig. Leo Di Felice Tel. 328 0091139) | <input type="checkbox"/> | |
| CEN*/R 56 KM | 70 | | <input type="checkbox"/> | |
| DEBUTTANTI (28 KM) | 60 | | <input type="checkbox"/> | |
| DEB. NON Agonistica(28 km) | 40 | | <input type="checkbox"/> | |
| TOTALE | | | | |

da inviare al fax n. 085/4171052 o come allegato all' e-mail fise.abruzzo@tin.it (entro mercoledì 4 agosto)