



SOCIETA' BILANCI
Strumenti e tecnologie per pesare

33037 Pasian di Prato (UD) Italia Tel./Fax: ++39 0432 690853
e-mail: info@societabilanciai.it web-site: www.societabilanciai.it

IV° GARA INTERNAZIONALE DI ENDURANCE

CEI2 Km 120 e CEI 1* Km 88**

VII° MEMORIAL "CAO EMILIANO"

VII° TAPPA CAMPIONATO TRIVENETO

VII° TAPPA REGIONALE FRIULI V. G.

II° TAPPA TROFEO ALPE ADRIA 2010

CEN/B KM 88 – CEN*/R KM 60 – DEBUTTANTI KM 28**

29 – 30 – 31 OTTOBRE 2010

PROVA VALIDA PER:

IL CAMPIONATO TRIVENETO - FRIULI VENEZIA GIULIA – TROFEO ALPE ADRIA 2010

Categorie Internazionali:

CEI2 Km 120** (Convenzionata al Ranking)

CEI 1* Km 88 (Convenzionata al Ranking)

Categorie Interregionali e Regionali :

CEN/B km Km 88** (Convenzionata al Ranking)

CEN*/R km 60

Cat. Deb Km 28

**FONTANAFREDDA (PN) frazione di Vigonovo località "ORZAIE" c/o
"PESCA SPORTIVA ORZAIE"**

**ATTENZIONE: ONDE FAVORIRE UN MAGGIOR NUMERO DI BINOMI
AD OTTENERE LE QUALIFICHE FEI LA CATEGORIA CEI2* NON
AVRA' PESO MINIMO**



SOCIETA' BILANCI
Strumenti e tecnologie per pesare

33037 Pasian di Prato (UD) Italia Tel./Fax: ++39 0432 690853
e-mail: info@societabilanciai.it web-site: www.societabilanciai.it

AVVERTENZE

Ogni cavallo dovrà essere accompagnato dal rispettivo libretto di riconoscimento F.I.S.E., rinnovato per l'anno in corso, in regola con le vaccinazioni sanitarie e con il controllo sierologico del Test di Coggin con esito negativo, come da Regolamento Veterinario Fise in vigore, e dalla dichiarazione di provenienza degli animali Modello 4.

Bisognerà essere muniti di libretto sanitario per il trasporto di animali rilasciato dall'Azienda Sanitaria di competenza. La manifestazione di endurance, autorizzata ed approvata dalla FISE, si svolgerà secondo il Regolamento Nazionale Endurance 2010.

Con l'iscrizione i concorrenti si impegnano a pagare le seguenti tasse di iscrizione :

CATEGORIE INTERNAZIONALI

Cat CEI 2** Km 120 ; € 90,00

Cat. CEI 1* Km 84 : € 70,00

CATEGORIE INTERREGIONALI

Cat. Debuttanti : € 30,00

Cat. CEN*/R : € 40,00

Cat. CEN**/B : € 50,00

L'allegata scheda d'iscrizione nominativa dovrà pervenire, completa in ogni sua parte, via fax n. 0434-733612 o e-mail tonizaia@libero.it, si può effettuare l'iscrizione anche online tramite il sito <http://www.enduranceonline.it>

Le iscrizioni alle categorie internazionali e le prenotazioni box dovranno pervenire entro e non oltre il giorno 22 ottobre 2010.

Per le altre categorie il termine massimo per le iscrizioni sarà il 27 ottobre 2010. (in caso di prenotazione box per queste categorie il termine è sempre il 22 ottobre 2010).

N.B. : Il pagamento del box dovrà essere fatto tramite bonifico bancario entro il 22 ottobre 2010 al seguente conto (per i costi si rimanda alla sezione "SCUDERIZZAZIONE") :

A.S.D. Serenissima Cavalli – Codice IBAN IT13 E 08356 64990 000000017312
Presso BCC Pordenonese Filiale di Sacile



SOCIETA' BILANCI
Strumenti e tecnologie per pesare

33037 Pasian di Prato (UD) Italia Tel./Fax: ++39 0432 690853
e-mail: info@societabilanciai.it web-site: www.societabilanciai.it

Copia del bonifico bancario e della scheda di iscrizione dovranno essere inviate via fax al n. 0434-733612 (previa telefonata)

Le iscrizioni ricevute dopo tali date potranno essere non accettate.

Per partecipare alle *categorie internazionali i cavalieri e i cavalli devono essere in regola con il pagamento della quota annuale alla FEDERAZIONE ITALIANA SPORT EQUESTRI e devono essere REGISTRATI alla Federazione Equestre Internazionale (FEI) per l'anno 2010.*

E' OBBLIGATORIO IL PASSAPORTO FEI per la sola categoria CEI 2 ** di 120 Km.
NON E' OBBLIGATORIO il passaporto FEI per il cavallo nella categoria CEI 1 * Km 84

OBBLIGO DELLA SCUDERIZZAZIONE IN BOX PER LE CATEGORIE INTERNAZIONALI

L'iscrizione potrà essere effettuata on line sul sito <http://www.enduranceonline.it> oppure utilizzando l'apposito modulo da inviare alla FISE Dipartimento Endurance, al numero di fax 06 3233772 ed al C.O. allo 0434-733612 (previo telefonata allo stesso numero), o all'indirizzo e-mail : tonizaia@libero.it, entro il 22 ottobre 2010.

La Fise comunicherà successivamente al Comitato Organizzatore l'elenco dei binomi che potranno partecipare (fatto salvo le operazioni di verifica di qualifiche e regolarità dei documenti).

Con l'iscrizione alla gara, il concorrente, o chi ne fa le veci, si assume ogni responsabilità e si impegna quindi a tenere indenne e mallevato il Comitato Organizzatore da qualsiasi richiesta risarcitoria, per incidenti di qualsiasi natura che si dovessero verificare sui campi di o fuori di essi ai cavalieri o ai cavalli, o da questi causati a terze persone o a cose, per tutta la durata del Concorso.

Il Comitato organizzatore, sentito il parere del Presidente di Giuria, si riserverà di apportare al programma della manifestazione tutte le modifiche che ritenesse utili per il miglior svolgimento della stessa.

Eventuali interventi di mascalcia dovranno essere saldati al maniscalco di servizio.

Tutti i cavalli ritirati durante la gara, dovranno obbligatoriamente essere presentati immediatamente in visita al cancello veterinario. I trattamenti veterinari saranno a carico del responsabile del cavallo. Per il ritiro dei documenti dei cavalli al termine della manifestazione, sarà necessario consegnare il rispettivo pettorale in segreteria e presentare l'apposito certificato di idoneità al viaggio del cavallo, compilato e firmato del Veterinario dei Trattamenti.

Il presente programma potrebbe subire delle variazioni per un migliore svolgimento della manifestazione stessa o per cause di forza maggiore.



SOCIETA' BILANCI
Strumenti e tecnologie per pesare

33037 Pasian di Prato (UD) Italia Tel./Fax: ++39 0432 690853
e-mail: info@societabilanciai.it web-site: www.societabilanciai.it

SCUDERIZZAZIONE

I box saranno disponibili dal giorno 28 ottobre, presso **FONTANAFREDDA (PN) frazione di Vigonovo località "ORZAIE" c/o "PESCA SPORTIVA ORZAIE** con prima lettiera in truciolo al costo di € 80,00.

Ogni balla di truciolo avrà un costo di € 8,00, da richiedere sulla scheda di iscrizione e/o presso la segreteria.

Fieno € 5.00 a balla. Eventuali giorni in più di scuderizzazione potranno essere concordati direttamente col Comitato Organizzatore.

La prenotazione ed il pagamento dei box, dovrà avvenire entro il 22 ottobre 2010.

Eventuali disdette degli stessi dovranno essere comunicate al comitato organizzatore via fax o mail, entro martedì 26 ottobre 2010, pena il pagamento dell'intero costo del box.

Non è concesso lasciare i cavalli di notte nei recinti di proprietà dei concorrenti. Durante il giorno potranno essere utilizzati solo se correttamente elettrificati, nelle aree messe a disposizione dall'organizzazione.

Eventuali tende o camper potranno trovare ospitalità nelle aree messe a disposizione dall'organizzazione.

N.B. : L'assegnazione del box è a cura del C.O. quindi è molto importante segnare sul modulo di iscrizione il tipo di cavallo (castrone, femmina, stallone) e richiedere il n° del box assegnato alla segreteria il giorno di arrivo.



www.serenissima-cavalli.it



SOCIETA' BILANCI
Strumenti e tecnologie per pesare

33037 Pasian di Prato (UD) Italia Tel./Fax: ++39 0432 690853
e-mail: info@societabilanciai.it web-site: www.societabilanciai.it

COMITATO ORGANIZZATORE

SERENISIMA CAVALLI DI SACILE Andrea Sgobaro (Presidente)

MEDICO: Dott. Ezio Casagrande e Dott. Attilio Bettin
AMBULANZA: S.O.G.I.T. Sacile
CRONOMETRISTI: F.I.C. di Pordenone
SEGRETERIA ISCRIZIONI: Anna Casagrande
SEGRETERIA DI GARA: Flavio Piccoli
MASCALCIA: Severino De Min

GIURIA (internazionale)

PRESIDENTE: Fredy Hefti (Svizzera)

MEMBRI: Maddalena Micheli
Giulio Micheli
Silvia Guerrini

GIUDICI IN AFFIANCAMENTO Mariella Messina
Davide Gobbo
Claudia Chiarot

DELEGATO TECNICO FEI: Paolo Alberto Calisse (Italia)

CHIEF STEWARD: Harald Grinschgl (Austria)

STEWARDS: Andrea Sgobaro
Artemio Spinato

GIURIA (INTERREGIONALE)

PRESIDENTE Martina Casagrande
DELEGATO TECNICO Paolo Alberto Calisse (Italia)
GIUDICI Antonio Zaia
Stefano Pellegrini

RESPONSABILE DI PERCORSO: Gianni Barazza

COMMISSIONE VETERINARIA

PRESIDENTE: Dott. Alfredo Greco
VETERINARIO FEI: Dott. Zsolt Szebeni (Ungheria)
MEMBRI: Dott.ssa Francesca Costa
Dott. Paolo Lanzi
Dott. Giovanni Zorzi

TRATTAMENTI VETERINARI: Dott.ssa Marta Nonino



SOCIETA' BILANCI
Strumenti e tecnologie per pesare

33037 Pasian di Prato (UD) Italia Tel./Fax: ++39 0432 690853
e-mail: info@societabilanciai.it web-site: www.societabilanciai.it

PROGRAMMA DI GARA

GIOVEDI' 28 OTTOBRE 2010

Ore 12.00 Apertura scuderizzazione

VENERDI' 29 OTTOBRE 2010

Ore 10.00 Apertura scuderizzazione

SABATO 30 OTTOBRE 2010

Ore 09.00 Continuazione scuderizzazione
Ore 12.00 Apertura iscrizioni
Dalle 14.30 alle 18.00 Visite veterinarie
Ore 18.30 Briefing pre-gara
Ore 19.00 Rinfresco offerto dall'organizzazione

DOMENICA 31 OTTOBRE 2010

Ore 06.30 Partenza Cat. CEI2**
Ore 07.00 Continuazione visite veterinarie
Ore 07.30 Partenza Cat. CEI1*
Ore 08.00 Partenza Cat. CEN**/B
Ore 09.00 Partenza 1°concorrente Cat. CEN*/R
A seguire Partenza 1°concorrente Cat. Debuttant i

A partire dalle Ore 17.00 Assegnazione Best Condition e Premiazioni

LUNEDI' 01 NOVEMBRE 2010

Ore 09.30 Visite di ripartenza
Ore 12.00 Termine scuderizzazione

Per maggiori informazioni contattare :

SGOBARO ANDREA
Cell. 340-2503815
e-mail andreasgobero@tin.it

ZAIA ANTONIO
Tel e Fax (previo telefonata iniziale) 0434-733612
Cell. 338-8951466
E-mail tonizaia@libero.it



SOCIETA' BILANCI
Strumenti e tecnologie per pesare

33037 Pasian di Prato (UD) Italia Tel./Fax: ++39 0432 690853
e-mail: info@societabilanciai.it web-site: www.societabilanciai.it



www.serenissima-cavalli.it

PERCORSO DI GARA

Il percorso si svolgerà su un **ANELLO BLU di km 28** con percorrenza prevalentemente in pianura, su strade bianche capezzagne. A circa 6 Km dalla partenza c'è una breve salita con fondo in ciottolato che porterà ad affrontare un tratto di sentieri nel bosco. Strade con copertura in asfalto inferiore al 10% del tracciato.

Il secondo **ANELLO ROSSO di Km 32** è completamente in pianura su strade bianche, capezzagne e strade con manto in terra. Strade con copertura in asfalto inferiore al 5% del tracciato.

CATEGORIE	Anelli	km	T.Visita	Battiti/min	T.SOSTA
CEI 2*	1°giro ROSSO	32	20 min	64 / min	40 min
	2°giro BLU	28	20 min	64 / min	40 min
	3°giro ROSSO	32	20 min	64 / min	40 min
	4°giro BLU	28	30 min	64 / min	
CEI 1*	1°giro BLU	28	20 min	64 / min	40 min
	2°giro ROSSO	32	20 min	64 / min	40 min
	3°giro BLU	28	30 min	64 / min	40 min
CEN**/B	1°giro BLU	28	20 min	56 / min	40 min
	2°giro ROSSO	32	20 min	56 / min	40 min
	3°giro BLU	28	20 min	56 / min	
CEN*/R	1°giro ROSSO	32	20 min	60 / min	40 min
	2°giro BLU	28	20 min	60 / min	
Debuttanti	1°giro BLU	28	30 min	64 / min	

Per la cat. Debuttanti sarà prevista una classifica per patenti "agonistiche" ed una graduatoria per patenti "A ludiche". Le partenze saranno individuali ogni 3 min. o in gruppi di massimo tre binomi, solo se richiesto sulle preiscrizioni.

Per quanto non espresso nel presente programma di gara vige il regolamento nazionale Endurance Fise 2008, il regolamento FEI 2010 ed i regolamenti di Campionato FRIULI VENEZIA GIULIA e TRIVENETO di Endurance 2010.



SOCIETA' BILANCI
Strumenti e tecnologie per pesare

33037 Pasian di Prato (UD) Italia Tel./Fax: ++39 0432 690853
e-mail: info@societabilanciai.it web-site: www.societabilanciai.it



www.serenissima-cavalli.it

PREMI DI CATEGORIA

Premi per un valore complessivo in materiale e rimborsi spese pari a € 7.000,00

CATEGORIA CEI 2*

- 1° Trofeo + Coccarda + € 800,00 in rimborsi spese
- 2° Trofeo + Coccarda + € 600,00 in rimborsi spese
- 3° Trofeo + Coccarda + € 400,00 in rimborsi spese
- 4° Coccarda + VALORE PREMI VARI
- 5° Coccarda + VALORE PREMI VARI



CATEGORIA CEI 1*

- 1° Trofeo + Coccarda + € 400,00 in rimborsi spese
- 2° Trofeo + Coccarda + € 300,00 in rimborsi spese
- 3° Trofeo + Coccarda + € 200,00 in rimborsi spese
- 4° Coccarda + VALORE PREMI VARI
- 5° Coccarda VALORE PREMI VARI



CATEGORIA CEN**/B

- 1° Trofeo + Coccarda + € 200,00 in rimborsi spese
- 2° Trofeo + Coccarda + € 100,00 in rimborsi spese
- 3° Trofeo + Coccarda + € 50,00 in rimborsi spese
- 4° Coccarda + VALORE PREMI VARI
- 5° Coccarda + VALORE PREMI VARI



CATEGORIA CEN*/R

- 1° Trofeo + Coccarda + € 100,00 in rimborsi spese
- 2° Trofeo + Coccarda + € 75,00 in rimborsi spese
- 3° Trofeo + Coccarda + € 50,00 in rimborsi spese
- 4° Coccarda + VALORE PREMI VARI
- 5° Coccarda + VALORE PREMI VARI

CATEGORIA DEBUTTANTI riservata patenti agonistiche

- 1° Trofeo + Coccarda + Abbigliamento
- 2° Trofeo + Coccarda + Materiale selleria
- 3° Trofeo + Coccarda + Premi vari
- 4° Coccarda
- 5° Coccarda

CATEGORIA DEBUTTANTI riservata patenti A

- 1° Trofeo + Coccarda + Abbigliamento
- 2° Trofeo + Coccarda + Materiale selleria
- 3° Trofeo + Coccarda + Premi vari
- 4° Coccarda
- 5° Coccarda

N.B. AD OGNI PREMIATO VERRANNO ANCHE ASSEGNATI PREMI IN ABBIGLIAMENTO, MATERIALE SELLERIA, ECC.

Best Condition:

premi d'onore per le categorie CEI 2* (più rimborso spese) e CEI1* (più rimborso spese) e CEN/B e CEN*/R.**



SOCIETA' BILANCI
Strumenti e tecnologie per pesare

33037 Pasian di Prato (UD) Italia Tel./Fax: ++39 0432 690853
e-mail: info@societabilanciai.it web-site: www.societabilanciai.it



www.serenissima-cavalli.it

COME ARRIVARE alla LOCALITA' ORZAIE (frazione Vigonovo) Comune di FONTANAFREDDA (PN)

Per chi proviene dall'autostrada Venezia – Belluno si consiglia l'uscita autostradale di Conegliano (TV) quindi prendere la statale 13 in direzione Sacile – Pordenone, Giunti in Sacile (non entrare in centro ma proseguire per Pordenone) Prendere la strada con le indicazioni Aviano, Vigonovo Oltrepassare, dopo circa 1 Km, il passaggio a livello e dopo 2 Km circa si troveranno le indicazioni per l' AGRITURISMO ORZAIE “PESCA SPORTIVA”

http://maps.google.it/maps?f=d&source=s_d&saddr=Uscita+Conegliano&daddr=45.986287,12.527826&geocode=FYsNvAldM1e8AA%3B&hl=it&mra=dme&mrcr=0&mrsp=1&sz=16&sll=45.98347,12.530916&sppn=0.008484,0.022359&ie=UTF8&ll=45.949956,12.490082&pn=0.135824,0.357742&z=12

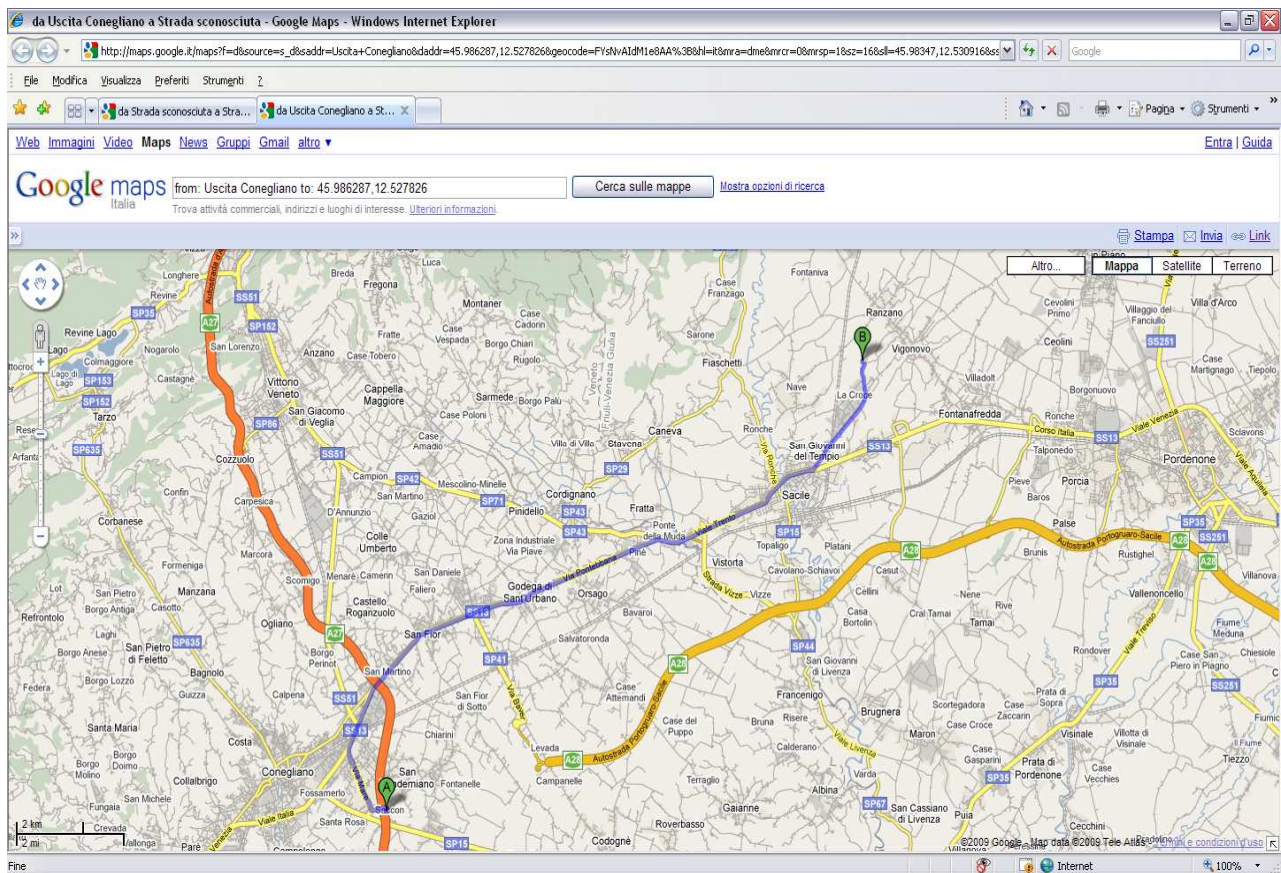



SOCIETA' BILANCI
Strumenti e tecnologie per pesare

33037 Pasiand di Prato (UD) Italia Tel./Fax: ++39 0432 690853
e-mail: info@societabilanciai.it web-site: www.societabilanciai.it



www.serenissima-cavalli.it

Per chi proviene da Portogruaro si consiglia l'uscita autostradale di FONTANAFREDDA quindi prendere la statale 13 in direzione Conegliano – Treviso al secondo semaforo con alla vostra destra la chiesa di Fontanafredda girate a destra in direzione Vigonovo, Polcenigo, dopo circa 1 km girate a destra sempre in direzione Vigonovo, proseguire dritti per circa 3 Km quindi al centro di Vigonovo girate in direzione per Sacile dopo circa 2 Km troverete le indicazioni per l' AGRITURISMO ORZAI "PESCA SPORTIVA"

http://maps.google.it/maps?f=d&source=s_d&saddr=Uscita+Fontanafredda&daddr=Strada+sconosciuta+to:Corso+Italia%2FSS13+to:Via+Michelangelo+Grigoletti+to:Via+Brigata+Osoppo%2FSP17+to:45.978236,12.529993+to:Strada+sconosciuta&geocode=FfUUVQIdPu_y_AA%3BFfJ1vQId-CjAAA%3BFSRyvQIdUzfAAA%3BFXaAvQIdpMa_AA%3BFSO3vQIdC12_AA%3B%3BFemxvQIdwii_AA&hl=it&mra=dpe&mrcr=0&mrsp=5&sz=14&via=1,2,3,4,5&sl=45.973643,12.557459&sspn=0.033942,0.089436&ie=UTF8&z=14

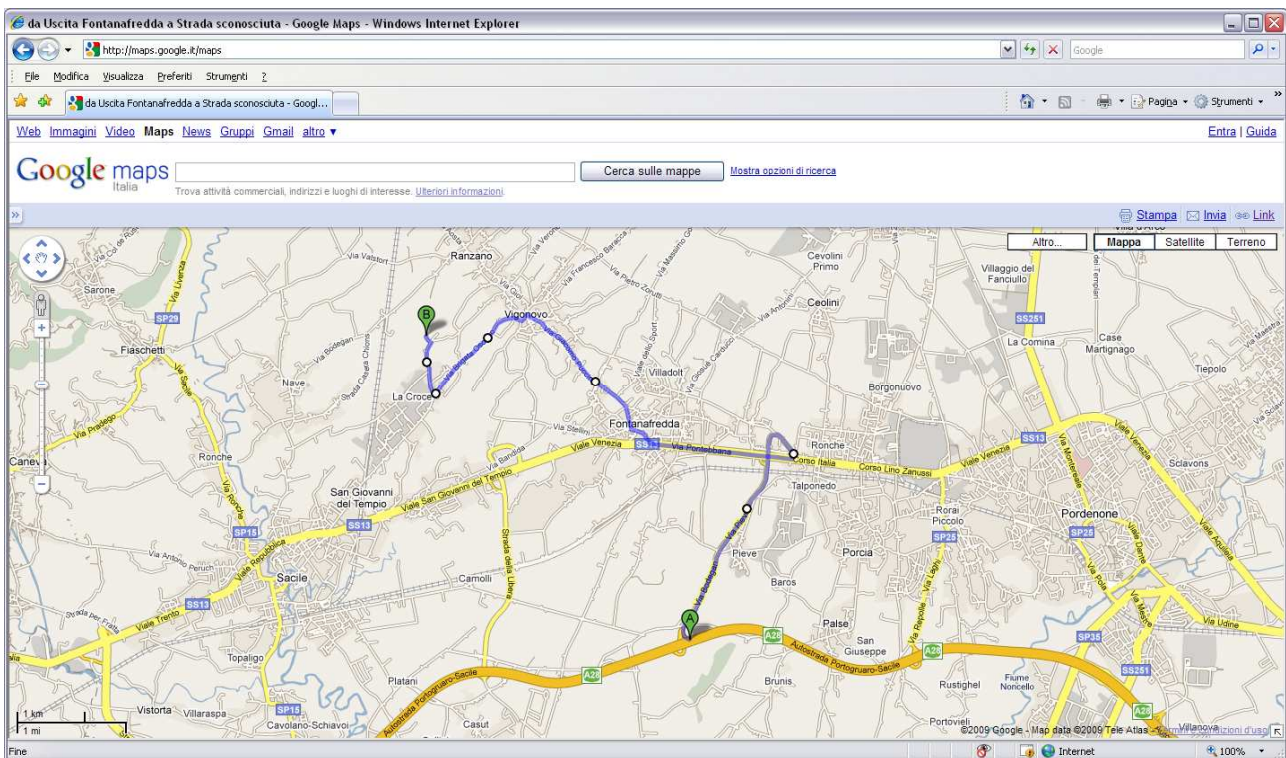



www.serenissima-cavalli.it



SOCIETA' BILANCI
Strumenti e tecnologie per pesare

33037 Pasian di Prato (UD) Italia Tel./Fax: ++39 0432 690853
e-mail: info@societabilanciai.it web-site: www.societabilanciai.it

ALLOGGI E RISTORANTI

Hotel Luna s.r.l. - Via Brigata Osoppo, 127

33074 - Vigonovo di Fontanafredda (PN)

Tel. +39-0434-565535 - Fax +39-0434-565537

e-mail: info@hoteluna.net

sito: www.hoteluna.net

(CONSIGLIATO AD 1 Km dalla gara)

- Camera singola 50 €; con prima colazione
- Camera doppia 75 € (35 a persona); con prima colazione

AGRITURISMO L'ACERO ROSSO Via dei Masi, 38/A - 33077

SACILE(PN) Tel. +39 0434 - 72376

e-mail : info@acerorosso.net

sito : www.acerorosso.net

POSSIBILITA' DI ALLOGGIO IN APPARTAMENTI DA 2 A 6 POSTI LETTO A 2 KM DALLA GARA - A PARTIRE DA 80 € AD ALLOGGIO

ALBERGO RISTORANTE "GIGI"

Viale Venezia, 11 - 33074 FONTANAFREDDA (PN)

Cell. 335-7461974

Tel. 0434-99010 / Fax 0434-566224

E-mail albergogigi@hotmail.it

- Camera singola 35 €; cappuccino e brioche
- Camera doppia 50 € (25 € a persona); cappuccino e brioche
- Camera tripla 75 € (25 € a persona); cappuccino e brioche

HOTEL - OSTERIA "BEL-SIT"

Via G. Verdi, 10 - 33080 PORCIA (PN)

Tel 0434-921100

E-mail hotel-belsit@libero.it

- Camera singola 35€ Pernottamento e colazione
- Camera doppia 60€ (30€ a persona); Pernottamento e colazione
- Camera tripla 80 € (26,70 € a persona); Pernottamento e colazione



SOCIETA' BILANCIAT
Strumenti e tecnologie per pesare

33037 Pasian di Prato (UD) Italia Tel./Fax: ++39 0432 690853
e-mail: info@societabilanciai.it web-site: www.societabilanciai.it

Si ringrazia per la collaborazione :



SOCIETA' BILANCIAT
Strumenti e tecnologie per pesare



**REGIONE AUTONOMA
FRIULI VENEZIA GIULIA**



Allianz Lloyd Adriatico
Agenzia di Sacile Assibuosi di
Buosi Marco e Paolo



L'Acero Rosso



Via del Bosco, 19 - 33077 Cavallera di Sacile (Pordenone) Italia
C.F. NGL 024 42420 150119 P.IVA IT 00108350935

pavimenti in legno - moquette - pvc
rivestimenti - tendaggi - tappeti
colori - carte da parati - belle arti

www.angelella.com



VENDITA E ASSISTENZA

BRUNETTA
automobili