



L'Associazione Equestre Leo Ranch  
Organizza

# TROFEO DELLE ROSE

2° EDIZIONE

**Gara internazionale di endurance  
(CEI\*)**

**4° tappa Campionato Regionale Abruzzo di Endurance**

7-8 agosto 2010

Roseto degli Abruzzi (TE)

(autoporto - piazzale Ristorante Fattoria della Nonna)

## Programma

### 7 agosto

Ore 15.30 regolarizzazione iscrizioni e visite veterinarie categoria CEI\*;

Ore 19.00 breafing;

### 8 agosto

Ore 7.30 Partenza categoria CEI\*

Ore 7.45 Visite veterinarie cat regionali

Ore 8.15 breafing;

Ore 8.30 partenza cat. CEN\*\*/B (81 km-3 fasi) a tempo;

Ore 9.30 inizio partenza cat. CEN\*/R (54 km-2 fasi) regolarità;

Ore 10.30 inizio partenza cat. Debuttanti e deb. non ag. (27 km-1 fase)  
regolarità

Ore 18.00 Best condition CEI – CEN\*\*/B (premi ai cavalli in migliori condizioni)

Ore 19.00 cerimonia di premiazione

**Per ulteriori informazioni contattare: Leo Di Felice 328 0091139**

## **Giuria**

### **Presidente FEI:**

Ferdinando BRUNI

### **Membri:**

Monia D'Attanasio

Sarita Paolini

Paolo Torlontano

### **Delegato Tecnico FEI:**

Gabriella Bosco

### **Chief Steward FEI:**

Water Murino

## **Commissione Veterinaria**

### **Presidente:**

Dott. Pietro Ziantoni

### **Membri:**

Dott.ssa Alessandra de Sanctis

Dott. Virginio de Sanctis Martellacci

Dott. Federico Di Gregorio

## **Organizzazione**

### **Presidente e responsabile di percorso:**

Sig Leo Di Felice tel. 328 0091139

### **Veterinario ai Trattamenti:**

Dott. Nicola Amante

### **Maniscalco di servizio:**

Sig. Franco Brisighella tel. 339 4090838

### **ambulanza e servizio medico:**

Misericordia di Roseto

## **Monte Premi**

### **Categoria CEI\* FEI:**

Premi in oggetto ai primi classificati inoltre:

- 1° classificato: contributo alle spese sostenute del valore di € 375,00
- 2° classificato: contributo alle spese sostenute del valore di € 270,00
- 3° classificato: contributo alle spese sostenute del valore di € 225,00
- 4° classificato: contributo alle spese sostenute del valore di € 180,00
- 5° classificato: contributo alle spese sostenute del valore di € 150,00
- Dal 6° al 10° classificato: contributo alle spese sostenute del valore di € 60,00
- Riconoscimento a tutti i partecipanti.

### **Categorie Regionali**

Premi in oggetto ai primi classificati di ogni categoria, inoltre:

- 1° classificato cat. CEN\*\*/B: contributo alle spese sostenute del valore di € 180,00
- 2° classificato cat. CEN\*\*/B: contributo alle spese sostenute del valore di € 120,00

**Per ulteriori informazioni contattare: Leo Di Felice 328 0091139**

- 3° classificato cat. CEN\*\*/B: contributo alle spese sostenute del valore di € 60,00
- 1° classificato cat. CEN\*/R: contributo alle spese sostenute del valore di € 150,00
- 2° classificato cat. CEN\*/R: contributo alle spese sostenute del valore di € 100,00
- 3° classificato cat. CEN\*/R: contributo alle spese sostenute del valore di € 50,00
- 1° classificato cat. Debuttanti Ag.: contributo alle spese sostenute del valore di € 120,00
- 2° classificato cat. Debuttanti Ag.: contributo alle spese sostenute del valore di € 80,00
- 3° classificato cat. Debuttanti Ag.: contributo alle spese sostenute del valore di € 40,00

### Percorso

Anello unico di 28 km in strade brecciate ed in terra battuta. Altitudine max. 160 metri, differenziale 120 metri. Percorso prevalentemente pianeggiante, tuttavia non consente lo sviluppo di alte velocità. Lo scorso anno la media del vincitore della categoria di 84 km di velocità è stata di circa 13 km /h.

### altimetria

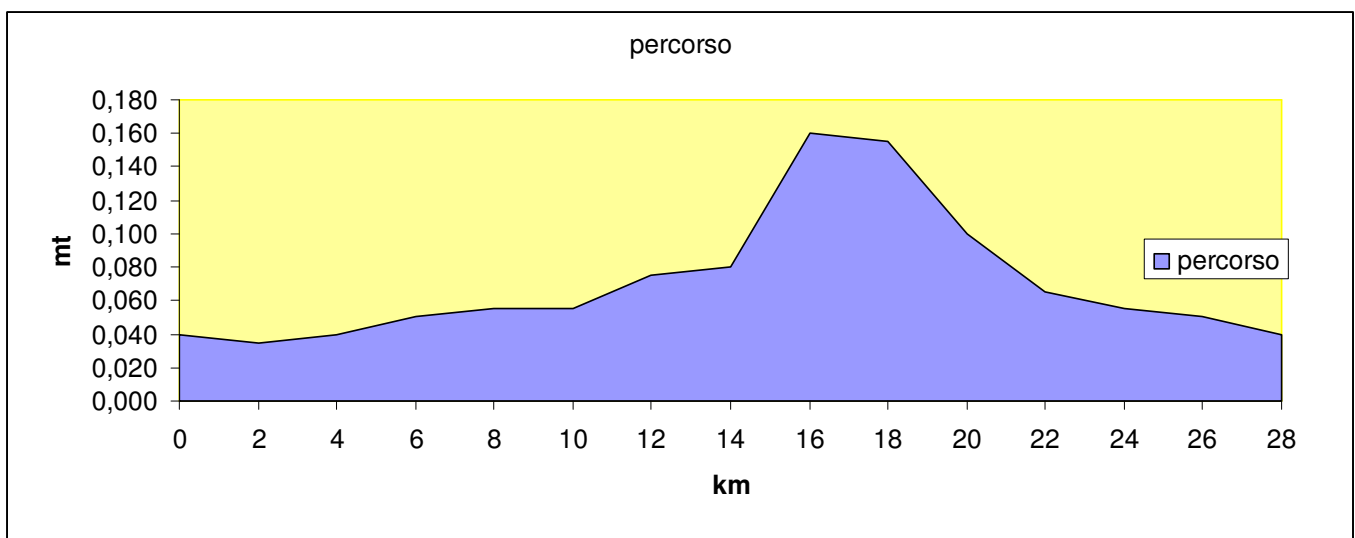

**Per ulteriori informazioni contattare: Leo Di Felice 328 0091139**

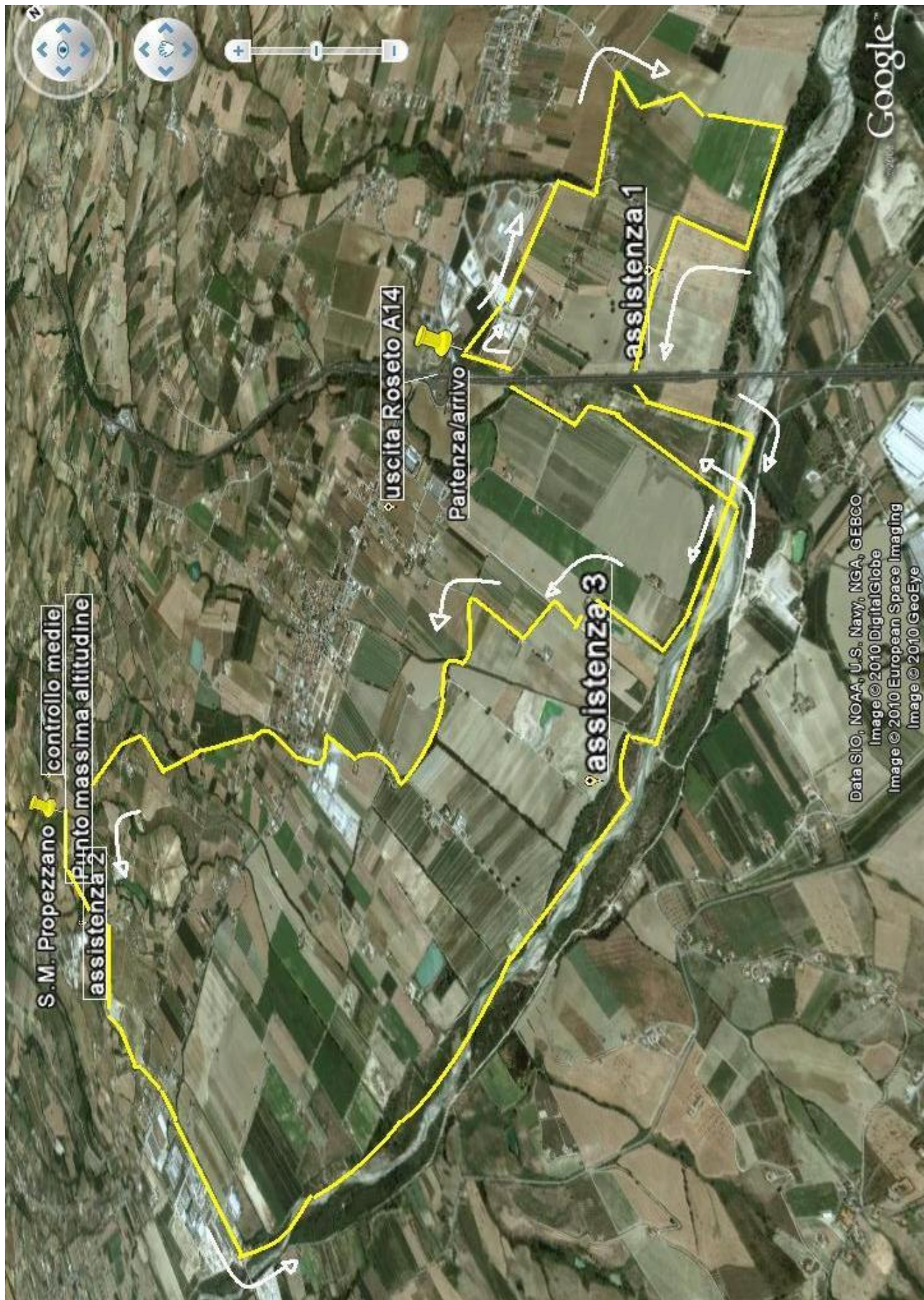

**Per ulteriori informazioni contattare: Leo Di Felice 328 0091139**

Quote di iscrizione:

### categoria internazionale CEI\*

→ € 120.00 a binomio (compresa scuderizzazione)

Da effettuare tramite modulo (modulo iscrizione gara internazionale) in calce da inviare alla Fise (fax FISE al n. 06 32 33 772) e al C.O. (fax C.O. 085 4171052 oppure tramite servizio pre iscrizione [www.enduranceonline.it](http://www.enduranceonline.it)) **previo invio bonifico bancario di € 120,000 al c/c Unicredit di Roseto degli Abruzzi (TE) intestato ad "A.E. Leo Ranch" IBAN: IT 69 R 0300277020000401406481**

### categorie regionali

categoria CEN**/B	→	€ 80 (**)
categoria CEN* /R	→	€ 70 (**)
categoria Debuttanti	→	€ 60 (**)
categoria Debuttanti non Agonisti	→	€ 40 (**)

**(\*\*) PER LE SOLE CATEGORIE REGIONALI (CEN\*\*/B – CEN\*/R – Debuttanti agonistica e Non agonistica) riduzione di € 20,00 a binomio se si effettua la prescrizione entro le ore 24 del 04.08.2010 a mezzo fax 0854171052 o via e-mail a: [fise.abruzzo@tin.it](mailto:fise.abruzzo@tin.it) oppure attraverso il servizio di preiscrizione online fornito da [www.enduranceonline.it](http://www.enduranceonline.it)**

La pre-iscrizione **NON** è impegnativa per la partecipazione alla gara ma è essenziale per la corretta verifica delle qualifiche del cavallo e del cavaliere. La regolarizzazione dei dovuti importi avverrà comunque sul campo gara all'atto dell'effettiva iscrizione. La pre-iscrizione può essere effettuata anche singolarmente per il cavallo o per il cavaliere avendo la possibilità di pre-iscrivere un cavallo con più cavalieri e viceversa, la effettiva scelta sarà effettuata sul campo. Si ricorda inoltre che tutti i cavalli dovranno essere iscritti ai ruoli federali, in possesso del passaporto FISE rinnovato per il 2010 ed essere inoltre in regola con le norme veterinarie vigenti. L'organizzazione, ove se ne presenti la necessità, in accordo con l'Ispettore di gara si riserva la facoltà di apportare variazioni al regolamento. Il comitato organizzatore non si assume alcuna responsabilità per danni derivanti ad oggetti, persone o animali concorrenti o spettatori della manifestazione in oggetto.

**N.B per la gara internazionale CEI1\* i cavalli e i cavalieri devono essere registrati presso la Federazione Equestre Internazionale (FEI)**

### Procedura di pagamento delle registrazioni Fei

10 euro per ogni cavallo e 10 euro per ogni cavaliere da effettuare (ogni anno e prima delle gare) tramite versamento postale (35560002) o bancario (BNL C/C 10123, ABI 01005, CAB 03309, codice IBAN: IT 82 Z 010050330900000010123) intestato alla Federazione Italiana Sport Equestri, Viale Tiziano 74, 00196 Roma. **La copia del bollettino del versamento deve essere inviata alla Fise ( Sig.ra Negri: FAX 063233772; [endurance@fise.it](mailto:endurance@fise.it);Info: TEL 0636858202), con i dati fondamentali: nomi dei cavalieri e recapito telefonico, nomi dei cavalli e numero di passaporto Fei o Fise:**

**Per ulteriori informazioni contattare: Leo Di Felice 328 0091139**

**COME ARRIVARE :**  
**da tutte le direzioni:**

**Autostrada A 14 (Adriatica), uscita ROSETO.**

Uscita autostrada ROSETO, appena usciti dal casello, girare a destra dopo 150 metri sulla destra Ristorante FATTORIA DELLA NONNA.



**Per ulteriori informazioni contattare: Leo Di Felice 328 0091139**

# MODULO ISCRIZIONE GARE CEI

Spedire via fax alla FISE al n. 06 32 33 772

Spedire via fax al C.O. al n. 085 4171052

<b>Categoria</b> _____ <b>CEI*</b> _____	<b>PETTORALE:</b> <small>(a cura della Segreteria)</small>
Data Gara: <b>7-8 AGOSTO 2010</b> _____ Gara: <b>TROFEO DELLE ROSE</b> _____	
Organizzatore: <b>A.E. Leo Ranch</b> _____ Luogo: <b>Roseto degli Abruzzi (Teramo)</b> _____	

<b>Cavaliere:</b> _____
Patente: _____ Numero F.I.S.E.: _____ Regione: _____
Cell. cavaliere: _____ Cell. assistenza: _____ Preferenza Pettorale: _____

<b>Cavallo:</b> _____
Numero F.I.S.E.: _____ FEI: _____ UNIRE: _____ ANICA: _____ Sex: _____ Anno: _____
<b>Riserva:</b> _____
Numero F.I.S.E.: _____ FEI: _____ UNIRE: _____ ANICA: _____ Sex: _____ Anno: _____

<b>Comunicazioni:</b>
-----------------------

**AUTOCERTIFICAZIONE RINNOVO DOCUMENTI, DICHIARAZIONI PER LA PARTECIPAZIONE E PER NON ESSERE ESCLUSI DALLA CLASSIFICA FINALE:**

Dichiaro che, in relazione al suddetto binomio, l'autorizzazione a montare del cavaliere ed il passaporto del cavallo SONO RINNOVATI e validi per partecipare alla gara.

Dichiaro di conoscere ed accettare integralmente il Regolamento Endurance F.I.S.E. attualmente in vigore ed il Regolamento Particolare della gara odierna se esistente. Dichiaro inoltre di assumermi ogni responsabilità per danni a cose, persone e animali che potranno accadere nel corso della manifestazione sollevando gli organizzatori da ogni responsabilità. Mi impegno altresì a non adire ad altre autorità, compresa quella Giudiziaria, che non sia l'Ente Nazionale F.I.S.E. C.O.N.I. per la tutela dei propri diritti ed interessi sportivi, declinando ogni responsabilità civile e penale nei confronti del Comitato Organizzatore, dell'Ispettore e dei Tecnici d'Equiturismo. La presente clausola è approvata espressamente ai sensi dell'art. 1341 del Codice Civile.

Dichiaro che il suddetto cavallo RISPETTA IL PERIODO DI RIPOSO OBBLIGATORIO poiché rispetto alla data della gara:

- nei 18 giorni precedenti non ha preso il via a gare di endurance da 80 a 139 km in un giorno (e/o da 40 a 99 km al giorno in più giorni)
- nei 25 giorni precedenti non ha preso il via a gare di endurance da 140 km e oltre in un giorno (e/o da 100 km e oltre al giorno in più giorni)

Il Cavaliere o chi ne esercita la podestà: \_\_\_\_\_



Federazione Italiana Sport Equestri - Dipartimento Endurance

<b>COSTO ISCRIZIONE</b>	
Quota Partecipazione	€ <b>120,00</b>
Box n. _____ x € _____	€ _____
_____	_____
<b>TOTALE</b>	€ _____



CEN\*\*/B (84 km velocità)  CEN\*/R (56 km regolarità)  
 Debuttanti (28 km regolarità)

**SCHEDA ISCRIZIONE SOLO GARA REGIONALE**

**Trofeo delle Rose – 4° Tappa Campionato regionale Abruzzo  
Roseto degli Abruzzi (TE), 8 agosto 2010**

**CAVALIERE\***

1) **Cognome e nome** (obbligatorio) \_\_\_\_\_

**Numero di Autorizzazione a montare FISE(\*)** (obbligatorio) \_\_\_\_\_

(\*) Il cavaliere al momento della gara deve possedere una patente FISE valida per il tipo di categoria e rinnovata per l'anno in corso, pena l'impossibilità a partecipare alla categoria o alla manifestazione. In caso di mancanza di detti requisiti entro il giorno successivo la scadenza delle iscrizioni, l'Organizzazione potrà richiedere prova dell'avvenuta regolarizzazione degli stessi al momento della iscrizione alla gara.

**CAVALLO\*\***

(\*\*) Il cavallo al momento della gara deve possedere le necessarie qualifiche per la categoria e possedere l'iscrizione alla FISE valida per l'anno in corso pena l'impossibilità a partecipare alla categoria o manifestazione. In caso di mancanza di detti requisiti entro il giorno successivo la scadenza delle iscrizioni, l'Organizzazione potrà richiedere prova dell'avvenuta regolarizzazione degli stessi al momento della iscrizione alla gara.

**Nome** (obbligatorio) \_\_\_\_\_

**Numero d'iscrizione FISE (\*\*)** (obbligatorio) \_\_\_\_\_

*Non firmare!*

**LA PARTE SOTTOSTANTE DEVE ESSERE FIRMATA SOLO AL MOMENTO DELL'ISCRIZIONE SUL CAMPO**

**DICHIARAZIONE PER LA PARTECIPAZIONE  
(da sottoscrivere sul campo)**

Dichiaro di conoscere ed accettare integralmente il Regolamento Particolare della gara odierna ed il Regolamento F.I.S.E. delle Gare di Endurance in Italia attualmente in vigore.

Dichiaro inoltre di assumermi ogni responsabilità per danni a cose, persone e animali che potranno accadere nel corso della giornata sollevando gli organizzatori da ogni responsabilità.

Mi impegno altresì a non adire ad altre autorità, compresa quella giudiziaria, che non sia l'Ente Nazionale F.I.S.E. - CONI per la tutela dei propri diritti ed interessi sportivi, declinando ogni responsabilità civile e penale nei confronti del Comitato Organizzatore, dell'Ispettore e dei Tecnici d'Equiturismo. La presente clausola è approvata espressamente ai sensi dell'art. 1341 del C.C.

Il Cavaliere o chi ne esercita la podestà

firma \_\_\_\_\_

data \_\_\_\_\_

**AUTOCERTIFICAZIONE  
(da sottoscrivere sul campo)**

Consapevole delle responsabilità e delle sanzioni stabilite dalla Legge nei confronti di chi attesta il falso,

**DICHIARO**

di aver rinnovato la sopra indicata autorizzazione a montare per l'anno in corso, di non avere meno di 14 anni compiuti e sollevo il C. O. e gli Ufficiali di Gara da qualsiasi responsabilità.

*Sono consapevole che, qualsiasi irregolarità amministrativa e/o sportiva che verrà evidenziata, anche dopo la gara, a carico del cavallo e/o del cavaliere, porterà all'automatica esclusione del binomio dagli ordini d'arrivo di questa competizione.*

Il Cavaliere o chi ne esercita la podestà

firma \_\_\_\_\_

data \_\_\_\_\_

**Parte sottostante riservata alla segreteria**

CATEGORIA	COSTO/FEE (EURO)	BOX	riduzione € 20 (*)	TOTALI
CEN**/B 84 KM	80	€ 100,00 (Da prenotare direttamente al Sig. Leo Di Felice Tel. 328 0091139)	<input type="checkbox"/>	
CEN*/R 56 KM	70		<input type="checkbox"/>	
DEBUTTANTI (28 KM)	60		<input type="checkbox"/>	
DEB. NON Agonistica(28 km)	40		<input type="checkbox"/>	
<b>TOTALE</b>				

(\*) la riduzione di € 20,00 è prevista esclusivamente per iscrizioni pervenute entro mercoledì 4 agosto

Recapito telefonico \_\_\_\_\_

da inviare al fax n. 085/4171052 o come allegato all' e-mail [fise.abruzzo@tin.it](mailto:fise.abruzzo@tin.it)  
(entro mercoledì 4 agosto)